

Numéro: 967

SE38, 2023

**SITUATION ÉPIDÉMIOLOGIQUE DE LA COVID-19 A LA 38 SE 2023, HAÏTI  
(17 AU 23 SEPTEMBRE 2023)**

**INDICATEURS**



**Cas confirmés de COVID-19 par Département et Commune, 2020 - 2023 (jusqu'à SE-38 de 2023)**

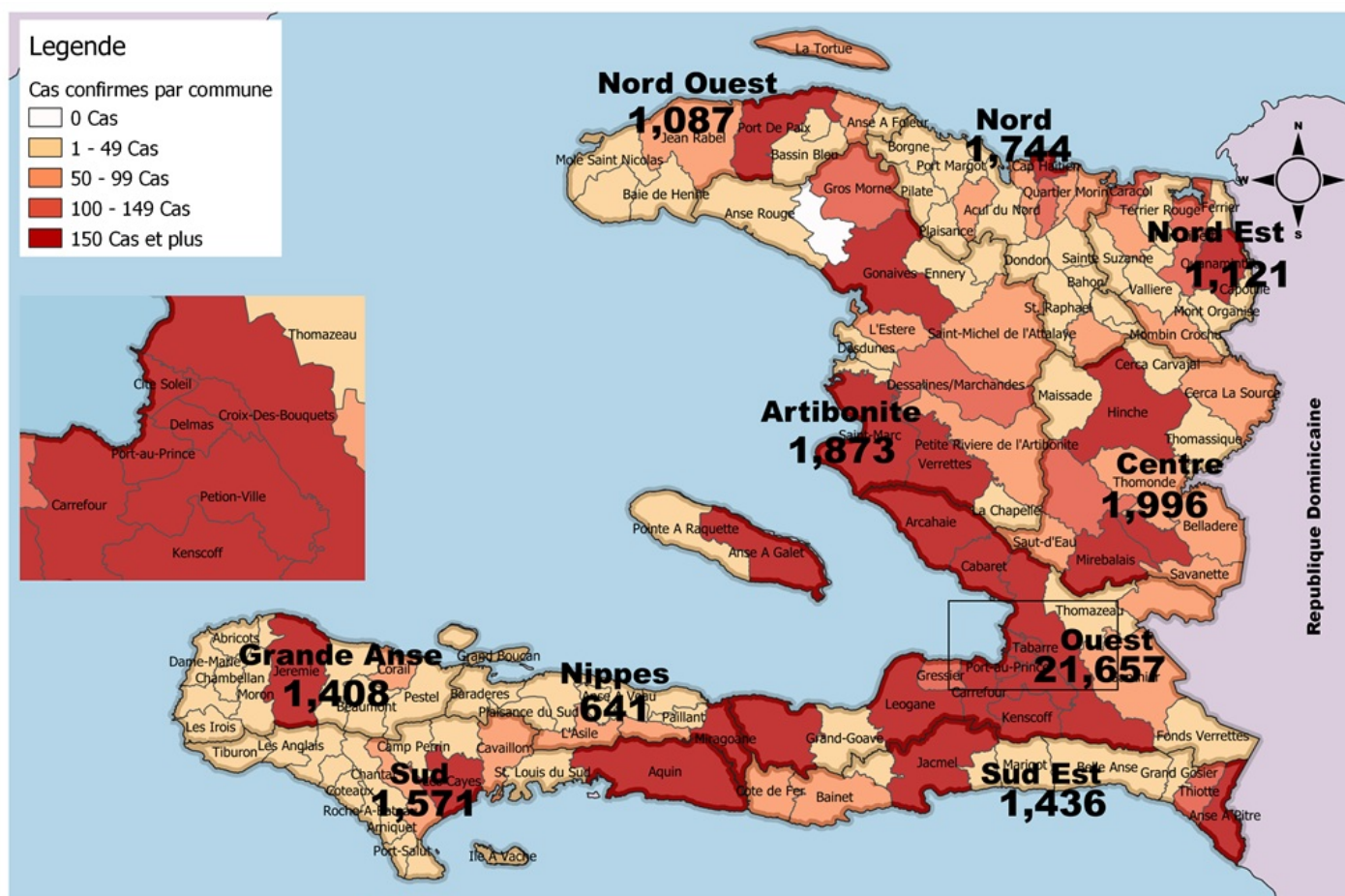

Source : MSPP/DELR, CNIGS, IHSI



**Tab.1: Cas confirmés et décès de COVID-19 par département de SE-1 de 2020 à la SE-38 de 2023, Haïti**

Département de provenance	Cas cumulés	Cas cumulés 7 derniers jours	Décès cumulés	Décès Cumulés 7 derniers jours	Taux de positivité	Taux de létalité
Ouest	21,657	3	407	0	15.2%	1.88%
Centre	1,996	0	106	0	13.8%	5.31%
Artibonite	1,873	0	83	0	11.3%	4.43%
Nord	1,744	0	88	0	13.1%	5.05%
Sud	1,571	0	58	0	21.3%	3.69%
Sud-Est	1,436	0	25	0	16.4%	1.74%
Grand Anse	1,408	2	20	0	15.0%	1.42%
Nord-Est	1,121	0	13	0	11.3%	1.16%
Nord-Ouest	1,087	0	28	0	15.7%	2.58%
Nippes	641	0	32	0	13.7%	4.99%
<b>Grand Total</b>	<b>34,534</b>	<b>5</b>	<b>860</b>	<b>0</b>	<b>14.8%</b>	<b>2.49%</b>

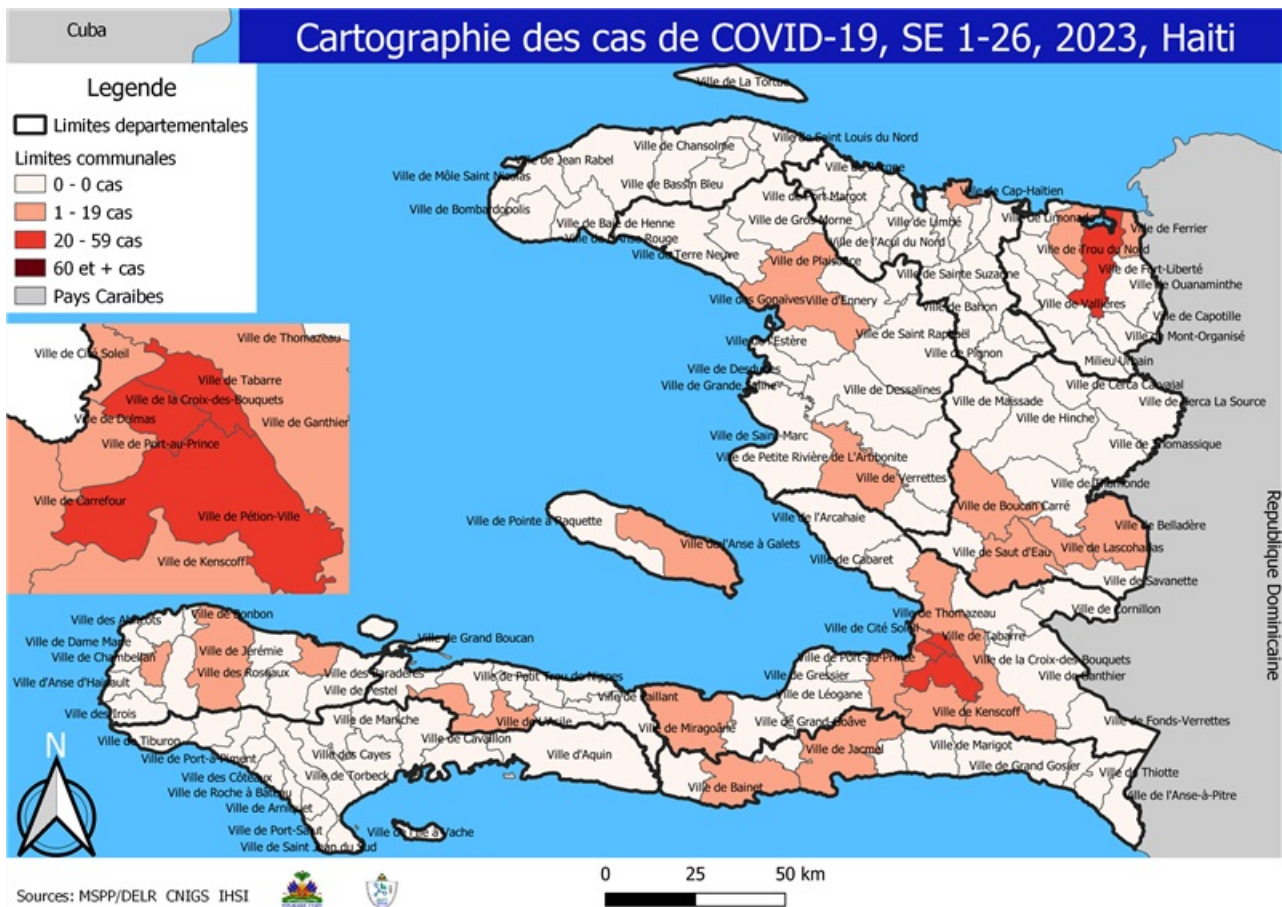

**Tab.2: Distribution des cas et décès confirmés de COVID-19 par Commune, Haiti, 2023**

Département de provenance	Communes	2023			
		Cas cumulés	Cas cumulés 7 derniers jours	Décès cumulés	Décès Cumulés 7 derniers jours
Artibonite	Gonaives	8	0	0	0
	Verrettes	2	0	0	0
	<b>Total</b>	<b>10</b>	<b>0</b>	<b>0</b>	<b>0</b>
Centre	Mirebalais	24	0	0	0
	Boucan Carré	2	0	0	0
	Lascahobas	2	0	0	0
	Belladère	1	0	0	0
	<b>Total</b>	<b>29</b>	<b>0</b>	<b>0</b>	<b>0</b>
Grand Anse	Jérémie	21	2	0	0
	Corail	3	0	0	0
	Chambellan	1	0	0	0
	<b>Total</b>	<b>25</b>	<b>2</b>	<b>0</b>	<b>0</b>
Nippes	Miragoane	24	0	0	0
	L'Asile	9	0	0	0
	Petite Rivière des Nippes	2	0	0	0
	Plaisance du Sud	1	0	0	0
	Paillant	6	0	0	0
	Arnaud	1	0	0	0
	Fonds des Nègres	48	0	0	0
	<b>Total</b>	<b>91</b>	<b>0</b>	<b>0</b>	<b>0</b>
Nord	Cap Haitien	1	0	0	0
	<b>Total</b>	<b>1</b>	<b>0</b>	<b>0</b>	<b>0</b>
Nord-Est	Ouanaminthe	72	0	0	0
	Fort Liberté	37	0	0	0
	Ferrier	3	0	0	0
	Terrier Rouge	1	0	0	0
	Vallières	1	0	0	0
	<b>Total</b>	<b>114</b>	<b>0</b>	<b>0</b>	<b>0</b>
Ouest	Delmas	39	1	0	0
	Pétion Ville	43	1	0	0
	Tabarre	36	0	0	0
	Croix des Bouquets	21	0	0	0
	Port au prince	19	1	0	0
	Cité Soleil	4	0	0	0
	Petit Goave	35	0	0	0
	Kenscoff	1	0	0	0
	Carrefour	1	0	0	0
	Anse a Galet	5	0	0	0
	Léogane	1	0	0	0
	<b>Total</b>	<b>205</b>	<b>3</b>	<b>0</b>	<b>0</b>
Sud	Aquin	63	0	0	0
	Cavaillon	4	0	0	0
	Camp-Perrin	1	0	0	0
	Cayes	1	0	0	0
	Saint Louis du Sud	16	0	0	0
	<b>Total</b>	<b>85</b>	<b>0</b>	<b>0</b>	<b>0</b>
Sud-Est	Bainet	3	0	0	0
	Jacmel	2	0	0	0
	<b>Total</b>	<b>5</b>	<b>0</b>	<b>0</b>	<b>0</b>

*N-B. Les informations contenues dans ce rapport sont actualisées de manière quotidienne. Les données et analyses peuvent être modifiées après la classification finale des cas.*



**Graphique.1 Evolution quotidienne des cas confirmés de COVID-19 à la SE-38 de 2023, Haïti**

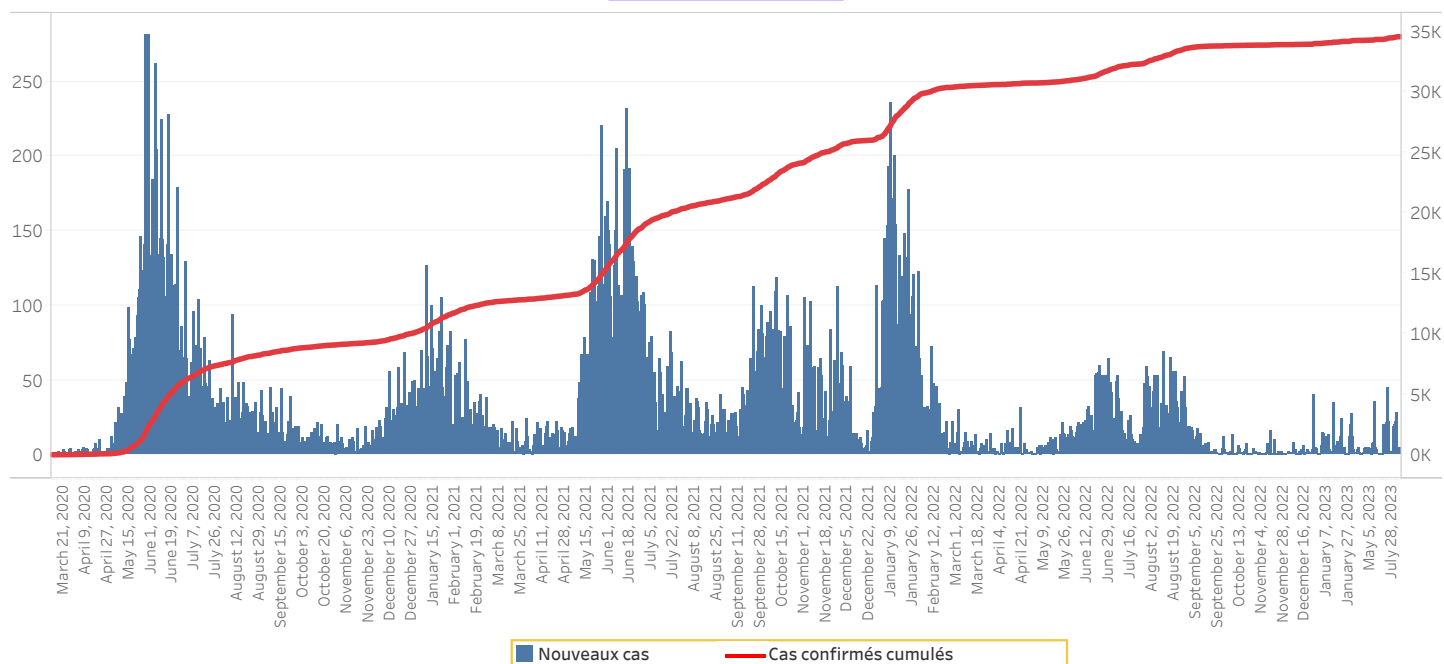

**Tab.4: Distribution des cas et décès de COVID-19 par groupe d'age à la SE-38 de 2023, Haïti**

Age Groupe	Cas Confirmés	Cas cumulés 7 derniers jours	Décès cumulés	Décès Cumulés 7 derniers jours	Taux de létalité
0-9 ans	830	0	16	0	1.93%
10-19 ans	1,577	0	11	0	0.70%
20-29 ans	6,085	1	33	0	0.54%
30-39 ans	8,464	1	58	0	0.69%
40-49 ans	5,980	3	84	0	1.40%
50-59 ans	4,373	0	138	0	3.16%
60-69 ans	3,642	0	191	0	5.24%
70-79 ans	2,309	0	189	0	8.19%
80 ans et +	1,274	0	140	0	10.99%
<b>Grand Total</b>	<b>34,534</b>	<b>5</b>	<b>860</b>	<b>0</b>	<b>2.49%</b>

**Graphique 2: Distribution des cas confirmés par groupe d'age et sexe à la SE-38 de 2023, Haïti**

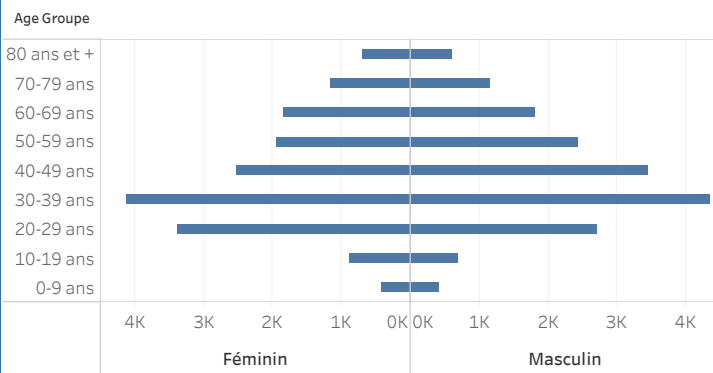

**Graphique 3: Distribution des décès par groupe d'age et sexe à la SE-38 de 2023, Haïti**

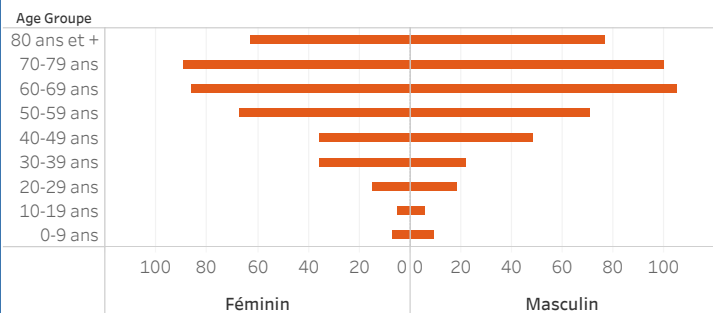

**Tab 5: Distribution des cas hospitalisés par Département, SE-38 de 2023, Haiti**

Département	Nouveaux cas hospitalisés	Total cas confirmés hospitalisés	Total cas confirmés en Soins Intensifs
Centre	0	0	0
Ouest	0	0	0
Nippes	0	0	0
Artibonite	0	0	0
Sud	0	0	0
Nord Ouest	0	0	0
Nord	0	0	0
Sud Est	0	0	0
Grand Anse	0	0	0
Nord Est	0	0	0
<b>Total</b>	<b>0</b>	<b>0</b>	<b>0</b>

**Tab 6.: Nombre de personnes vaccinées, 16/ 07/2021 au 14/01/2022 , Haiti**

Département	16/07/2021-6/11/2021			7/11/2021-14/01/2022		3/01/2022-14/01/2022
	Janssen	Moderna		Moderna		Janssen
	Total	1ere dose	2e dose	1ere dose	2e dose	Dose unique
ARTIBONITE	0	12,922	5,007	1,846	2,035	251
CENTRE	0	6,783	2,587	1,876	2,375	341
GRANDE ANSE	0	5,461	2,397	970	2,051	0
NIPPES	0	2,206	687	632	1,031	36
NORD	0	13,246	5,149	3,305	5,656	289
NORD-EST	0	3,083	626	1,170	1,180	254
NORD-OUEST	0	1,876	401	548	454	37
OUEST	341	43,313	23,825	8,077	8,888	2,361
SUD	0	9,966	2,506	3,098	4,824	312
SUD-EST	0	4,031	1,742	1,083	1,767	0
<b>Total</b>	<b>341</b>	<b>102,887</b>	<b>44,927</b>	<b>22,605</b>	<b>30,261</b>	<b>3,881</b>

**Tab. 7: Distribution des personnes vaccinées par groupe d'âge et sexe, 16/07/2021 - 31/01/2023, Haiti**

Indicateurs	Vaccins							
	MODERNA				Janssen		Pfizer	
	16 juill au 06 nov 21	07 nov au 31 dec 22	2022	A partir du 01/01/23	2022	A partir du 01/01/23	2022	A partir du 01/01/23
1ere dose								
Femme < 50 ans	42676	32745	28455	14447	50534	4569	31378	46
Homme < 50 ans		30164	20526	12561	41029	4555	23330	59
Femme >50 ans et +		12185	12113	4892	20108	781	12298	8
Homme > 50 ans et +		11449	9707	4344	17156	596	10340	5
<b>Total</b>	<b>42676</b>	<b>86543</b>	<b>70801</b>	<b>36244</b>	<b>128827</b>	<b>10501</b>	<b>77346</b>	<b>118</b>
2eme dose								
Femme < 50 ans	18455	21384	3806	10614	1589	116	8431	7
Homme < 50 ans		20276	2971	8069	1308	111	7134	7
Femme >50 ans et +		9569	1454	5087	580	31	3097	4
Homme > 50 ans et +		8932	1150	4337	566	19	2717	1
<b>Total</b>	<b>18455</b>	<b>60161</b>	<b>9381</b>	<b>28107</b>	<b>4043</b>	<b>277</b>	<b>21379</b>	<b>19</b>

Graphique.4: Cas de COVID-19 par Semaine Epidémiologique, Haiti, 2020-2023

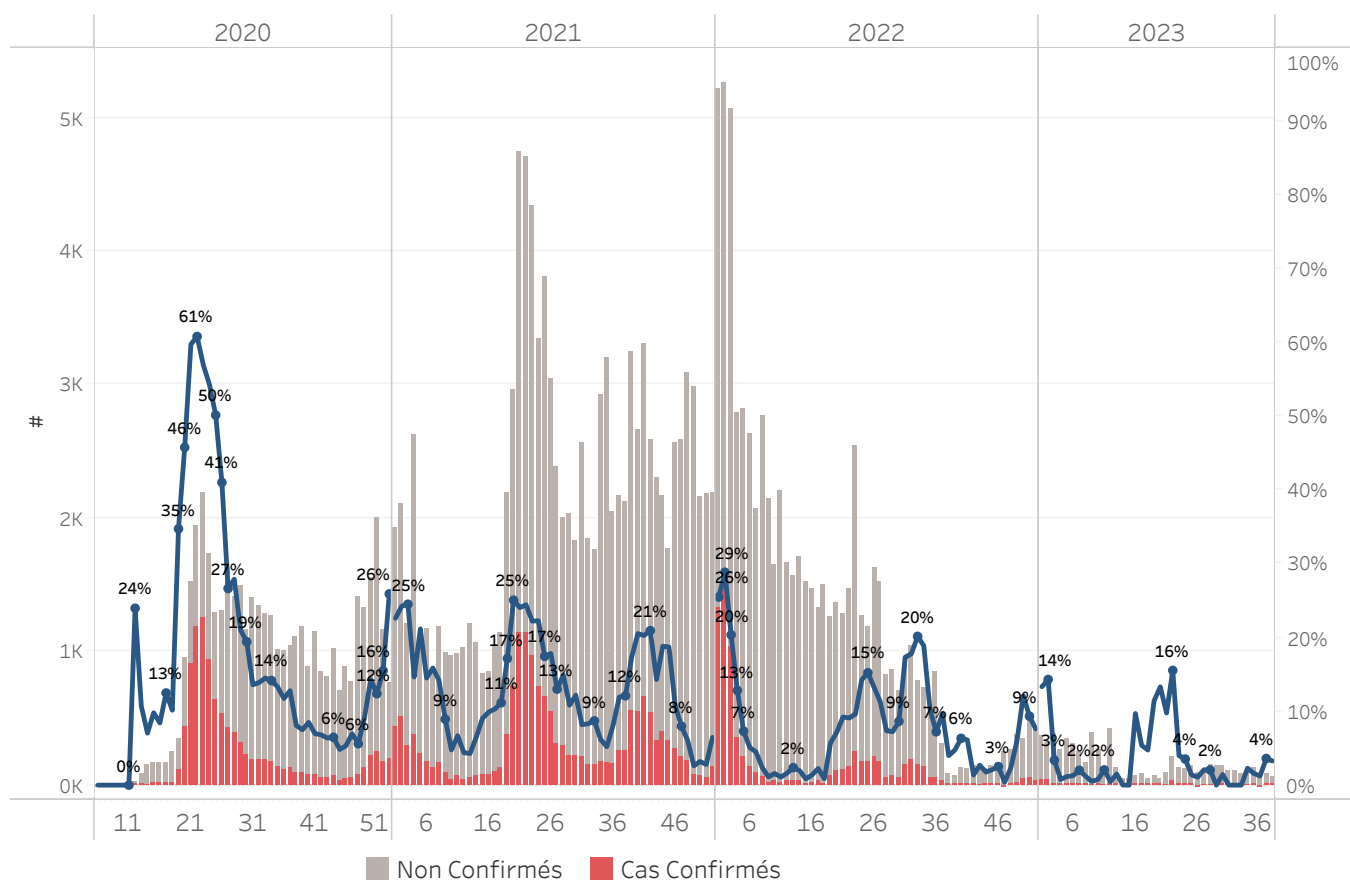

**Bilan des activités de la surveillance épidémiologique**

Activités de surveillance	Période
	31 janv 2020 au 23 Sept 2023
Nombre de voyageurs dépistés dans les aéroports ( Toussaint L. et Cap-Haitien)	1,189,866
Nombre de voyageurs enregistrés après triage dans les Aéroports ( Toussaint L. et Cap-Haitien)	1,338,687
Nombre de voyageurs enregistrés après triage à la frontière de Malpasse, Ouanaminthe, Anse à Pitre et Belladeres	330,030
Nombre de voyageurs dépistés dans les ports	66,234
Nombre de personnes placées en quarantaine institutionnelle	1,167
Nombre de personnes placées en quarantaine domiciliaire	1,454
Nombre de personnes placées en isolement	99
Nombre d'appels reçus de la population	50,111
Autres Activités	Période
	31 janv 2020 au 23 Sept 2023
Nombre d'alertes reçues	111,591
Nombre de tests réalisés	233,749
Total cas positifs de COVID-19	34,534
Nombre de cas positifs de COVID-19 (PCR)	24,384
Nombre de cas positifs de COVID-19 (TDR-ag)	10,150
Nombre de cas récupérés	33,575
Nombre de décès dus à la COVID-19	860
Nombre de cas positif de COVID-19 Hospitalisés	5,685

Graphique 5: Cas de COVID-19 par Département par SE, 2020-2023, Haiti

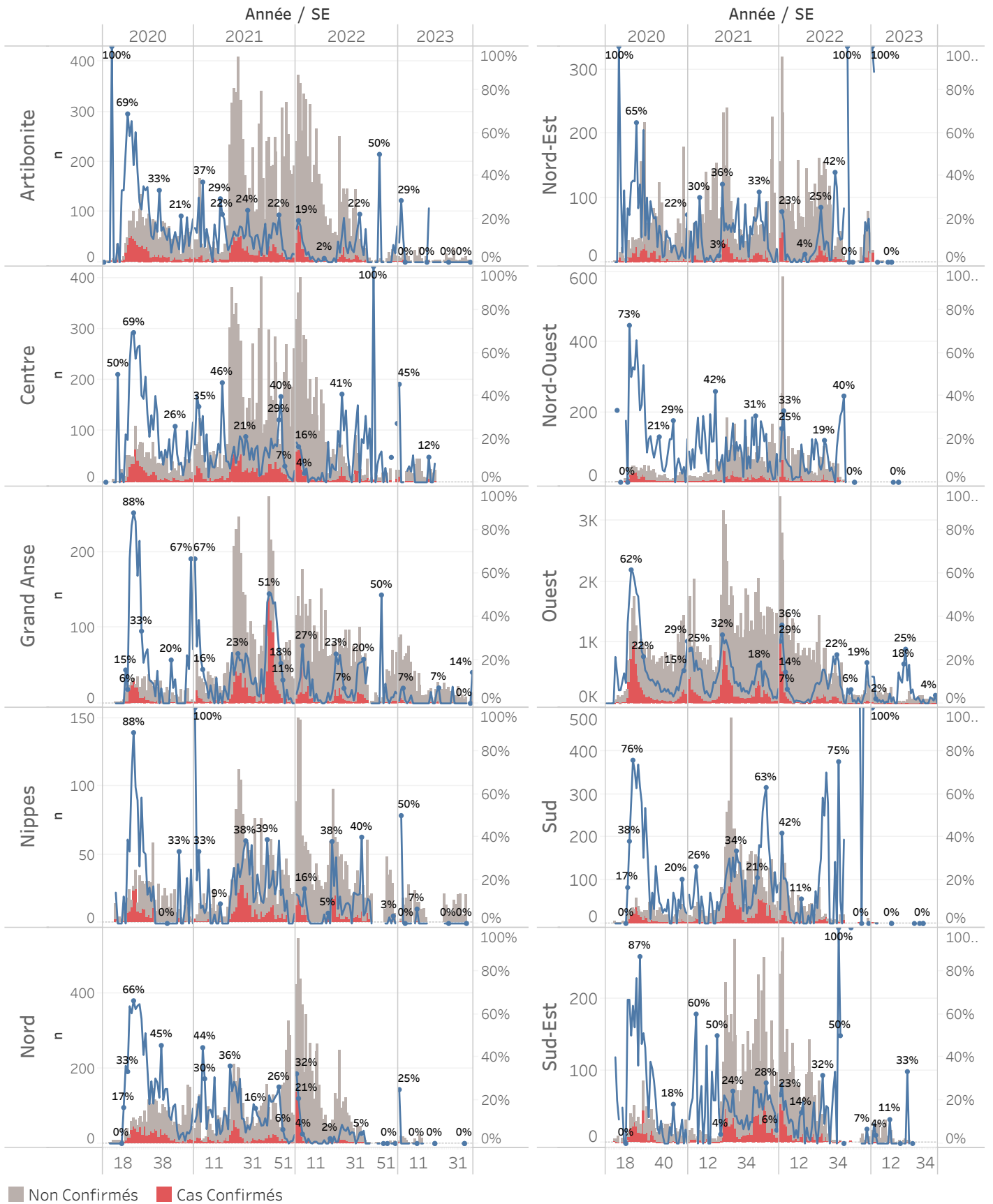

■ Non Confirmés ■ Cas Confirmés



### **Cas suspect de COVID-19**

Toute personne répondant aux critères cliniques et/ou épidémiologiques OU laboratoire

#### **A- Critères cliniques**

Toute personne présentant une fièvre supérieure ou égale à 38 degrés Celsius, ou un antécédent récent de fièvre (dans les 14 derniers jours), accompagnée ou pas de toux avec ou sans difficultés respiratoires, de courbatures, de céphalée inexpliquée.

Ou

Toute personne présentant une altération subite du goût (dysgueusie ou agueusie) ou de l'odorat (hyposmie ou anosmie) sans rhinite associée

Ou

Toute personne chez qui un clinicien (Médecin ou Infirmière) suspecte la COVID-19.

**Chez les enfants** : Tous les signes ci-haut cités et/ou altération de l'état général, diarrhée ou fièvre isolée surtout chez l'enfant de moins de 3 mois.

#### **B- Critères épidémiologiques**

Toute personne en provenance d'une zone à risque de COVID-19 et/ou ayant un lien avec un cas confirmé

#### **C- Critères de laboratoire**

Toute personne asymptomatique ne répondant pas aux critères épidémiologiques avec un test de diagnostic rapide de détection des antigènes (TRA) du SARS-CoV-2 positif

### **Cas confirmé de COVID-19**

Toute personne avec un Test d'Amplification d'Acide Nucléique (TAAN) **positif** (Rt-PCR)

Ou

Toute personne symptomatique avec un test de diagnostic rapide de détection des antigènes (TDR-Ag) du SARS-CoV-2 positif

Ou

Toute personne asymptomatique répondant aux critères épidémiologiques avec un test de diagnostic rapide de détection des antigènes (TDR-Ag/TRA) du SARS-CoV-2 positif

**N-B : Seuls les Tests de Diagnostics Rapides Antigéniques validés par l'OMS et autorisés par le Laboratoire National de Santé Public (LNSP) sont acceptés dans le cadre de la surveillance et de la prise en charge de la COVID-19**

### **Cas récupéré ou déclaré rétabli de COVID-19**

Un cas de COVID-19 est déclaré « récupéré » ou « rétabli » dans les situations suivantes :

1. Personnes symptomatiques (malades) testées positives : au moins 10 jours depuis la disparition des signes de maladie avec ou sans un nouveau test négatif (reprise du test si possible).
- Ou
2. Personnes asymptomatiques (non malades) testées positives : 10 jours sans apparition de signe de maladie avec ou sans un nouveau test négatif (reprise du test si possible).

### **Décès du à la COVID-19**

Décès survenant chez un cas confirmé (par TAAN ou TDR-ag) ou par confirmation post mortem de COVID-19, sauf s'il existe une autre cause de décès claire qui ne peut pas être liée à la maladie de COVID-19 (par exemple, un traumatisme).